



UNIKLINIK  
KÖLN

CIO Centrum für  
Integrierte Onkologie  
Köln Bonn

## Das Centrum für Integrierte Onkologie

*gemeinsam gegen den Krebs, gemeinsam für das Leben*

Jürgen Wolf  
Klinik I für Innere Medizin & Centrum für Integrierte Onkologie  
Universitätsklinikum Köln



UNIKLINIK  
KÖLN

CIO Centrum für  
Integrierte Onkologie  
Köln Bonn

## Das Centrum für integrierte Onkologie

*gemeinsam gegen den Krebs,  
gemeinsam für das Leben*

---

# Prof. Dr. med. Jürgen Wolf

Klinik I für Innere Medizin & Centrum für Integrierte  
Onkologie

Universitätsklinikum Köln

---



## Die Onkologie befindet sich im Wandel

- **Therapiekonzepte multimodal und komplex**  
→ *Interdisziplinarität*
- **Patienten anspruchsvoller**  
→ *schulmedizinische und komplementäre Betreuung*  
→ *Beteiligung bei Entscheidungen*
- **Wissensexplosion durch molekularbiologische Erkenntnisse**  
→ *Individualisierte Therapieansätze mit neuen Medikamenten*



## Centrum für Integrierte Onkologie: Ziele

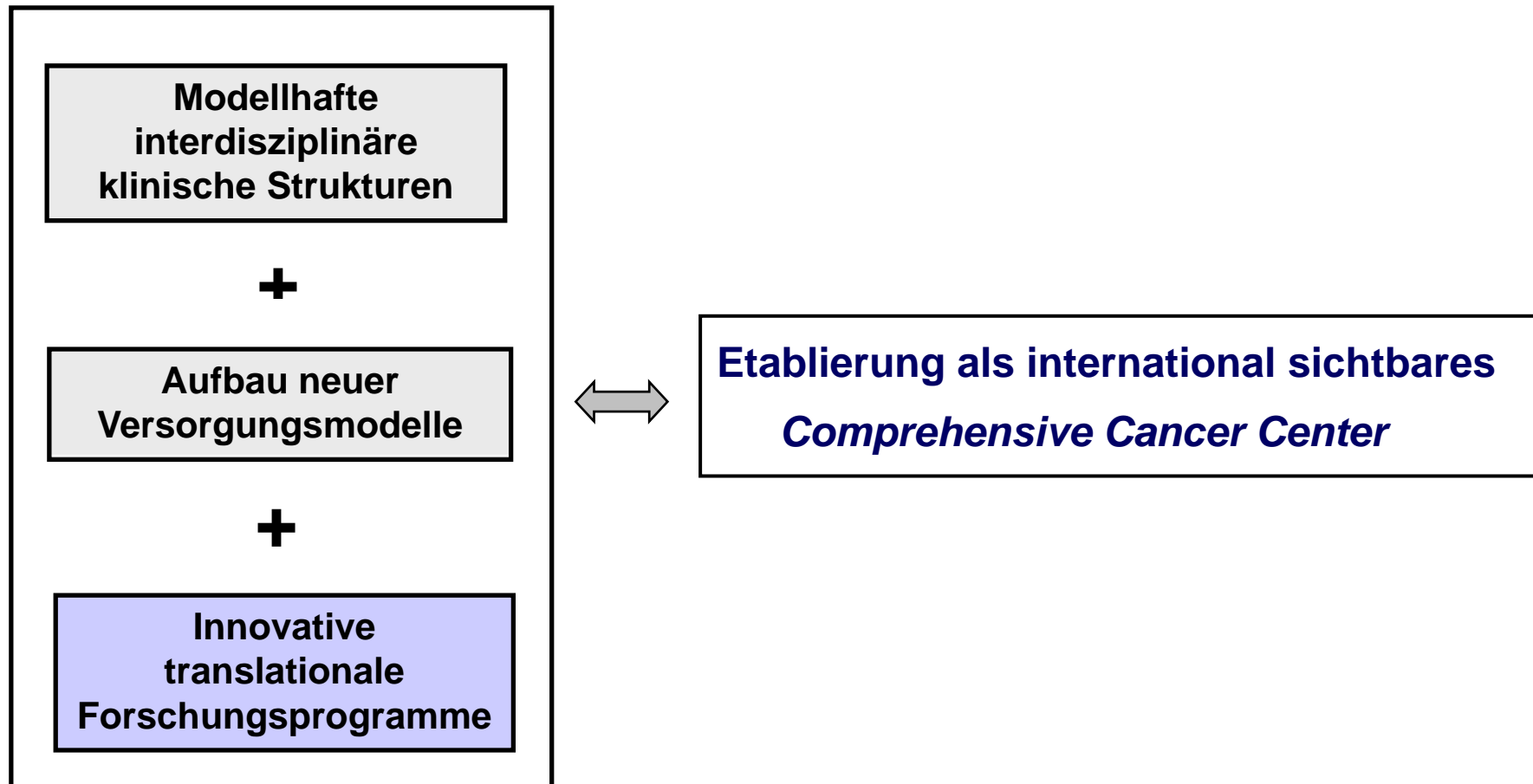



## Centrum für Integrierte Onkologie: Ziele

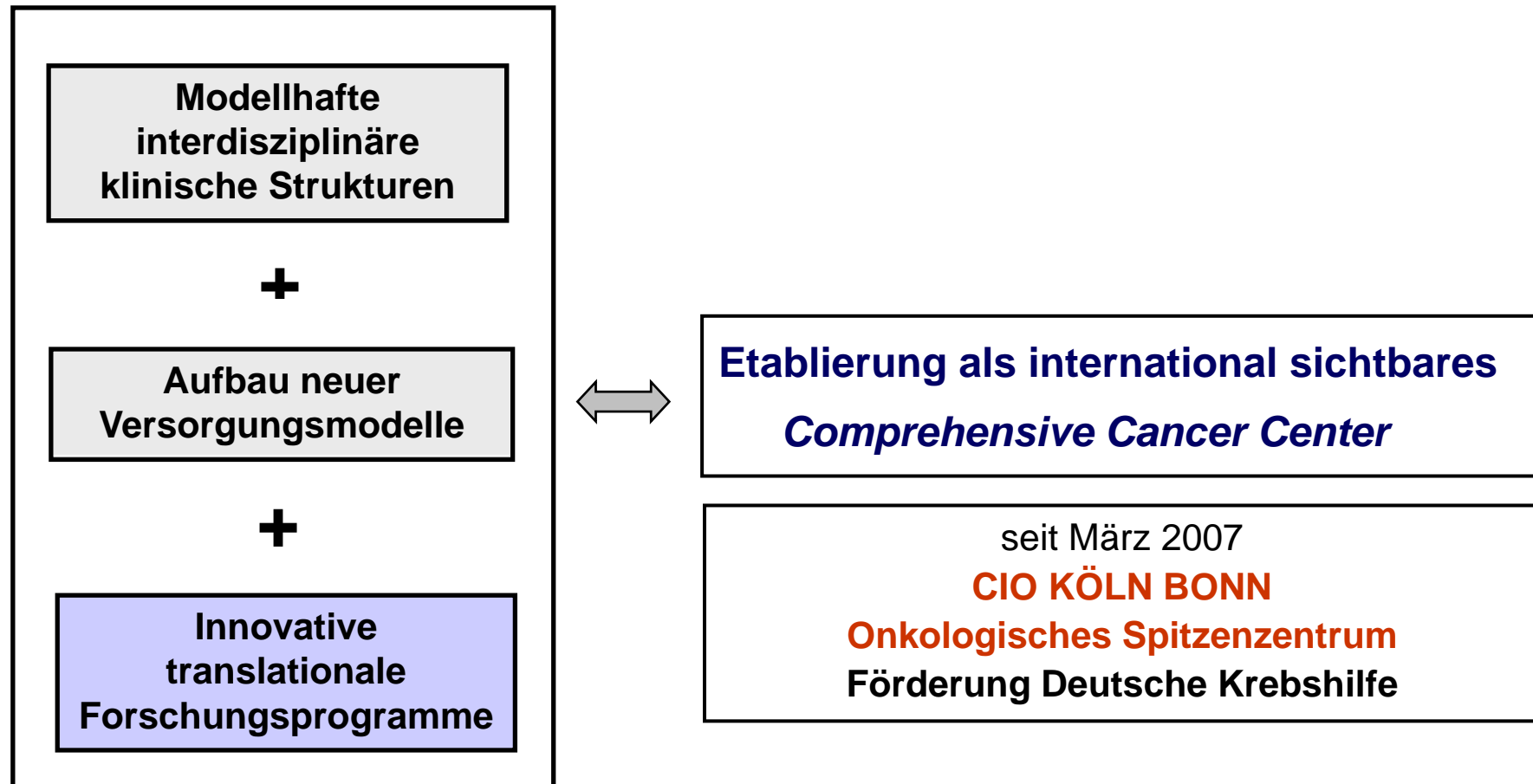



# CIO Köln - Struktur

Zuweiser

Klinische Versorgung

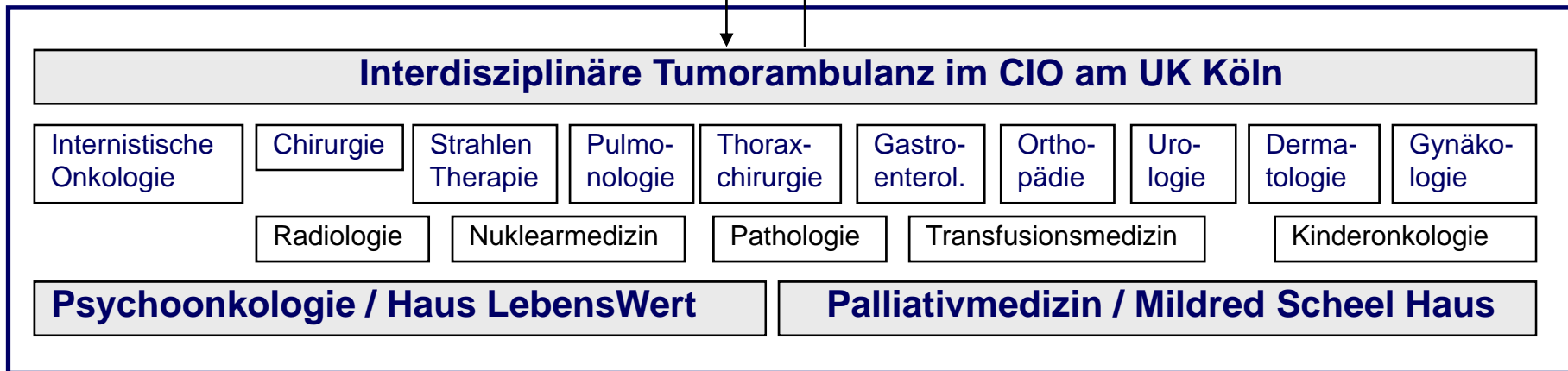

Forschung

Qualität und Evaluation



## Umfassende interdisziplinäre Betreuung im CIO (I)

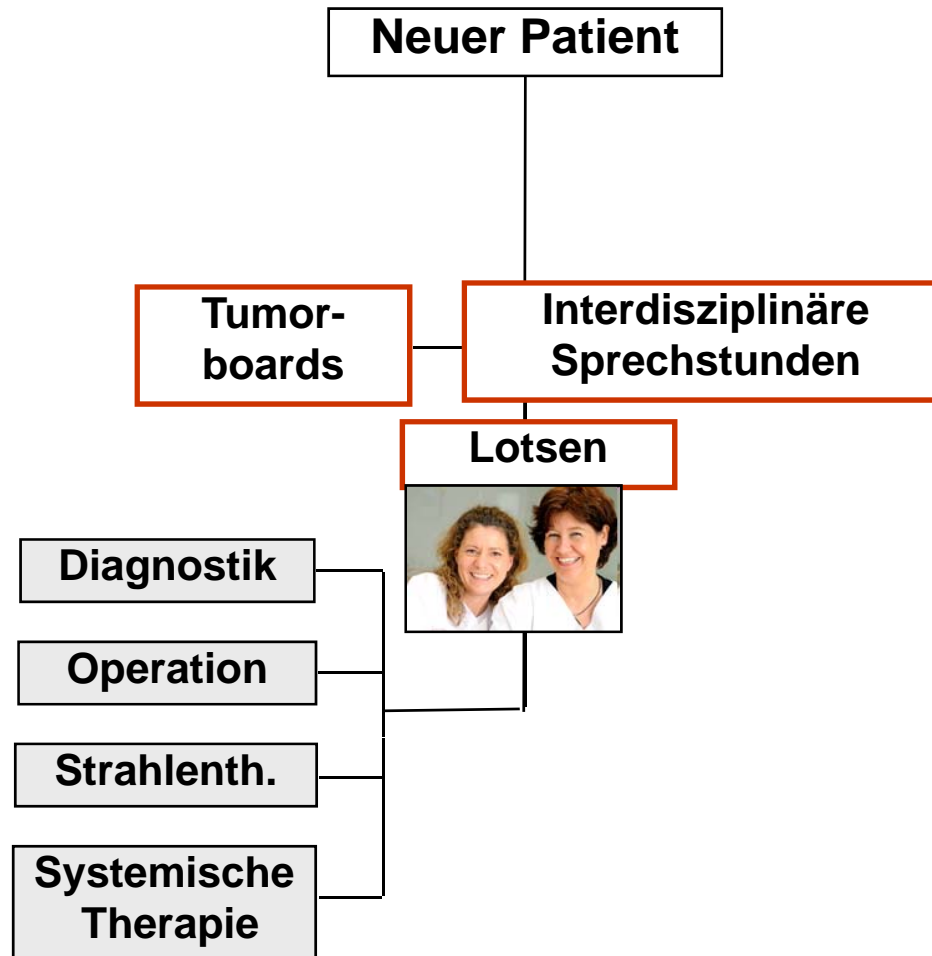



## Umfassende interdisziplinäre Betreuung im CIO (II)

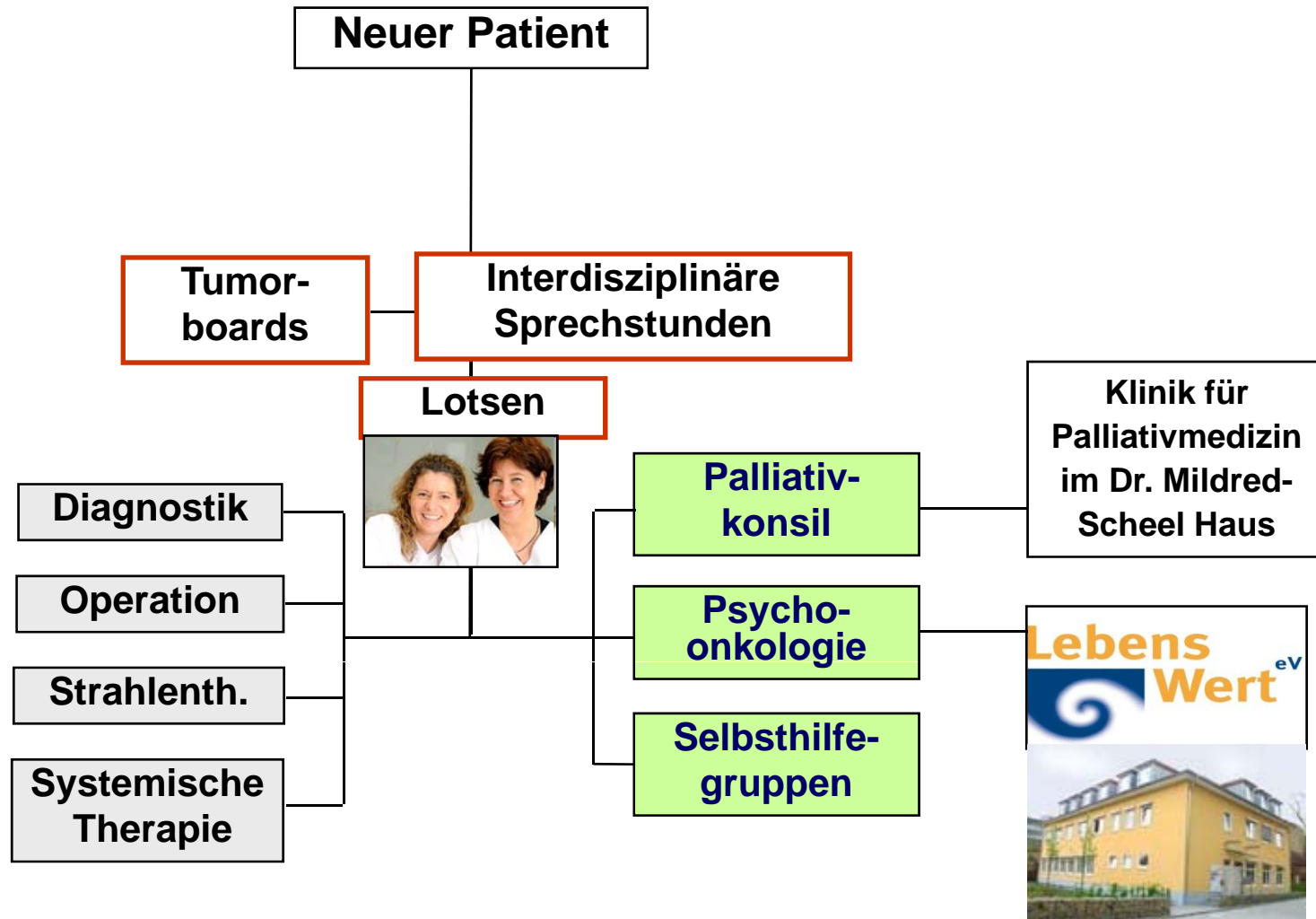



## Umfassende interdisziplinäre Betreuung im CIO (III)

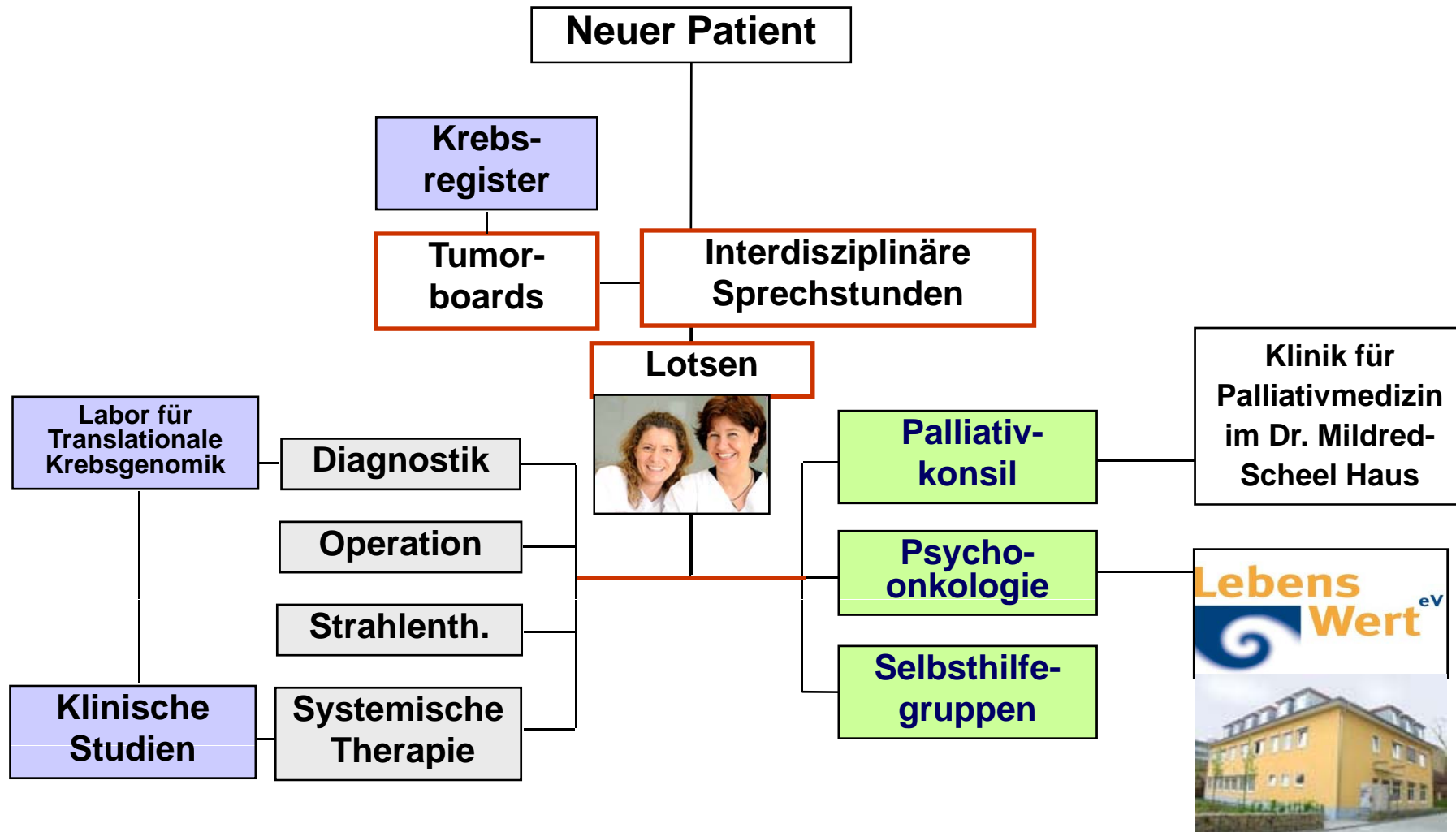



## Interdisziplinarität im CIO: ein Beispiel

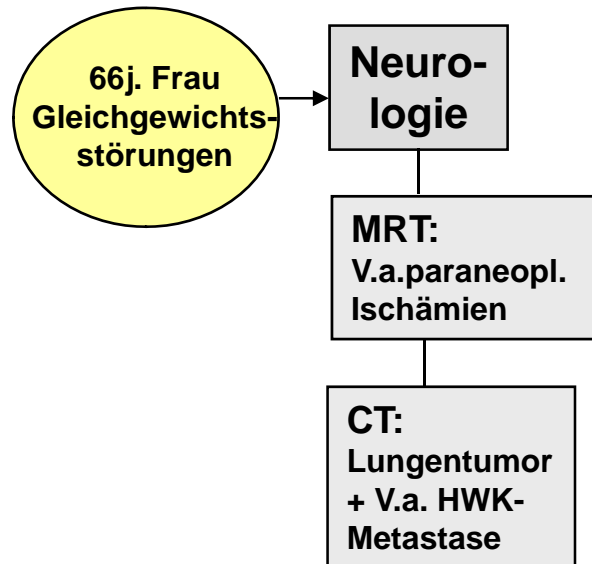



## Interdisziplinarität im CIO: ein Beispiel

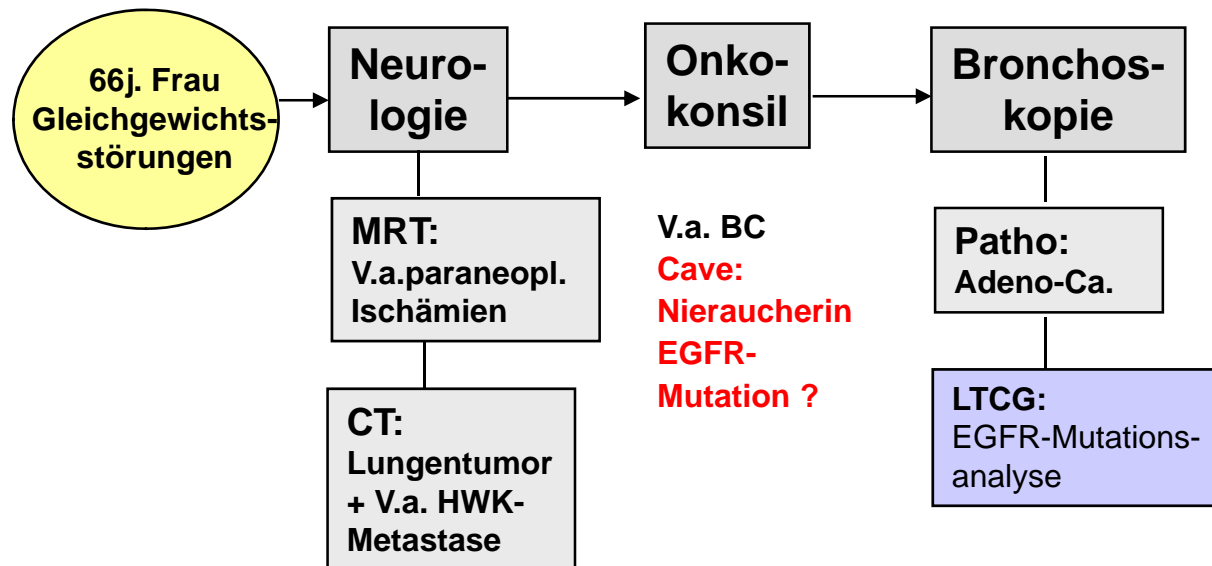



## Interdisziplinarität im CIO: ein Beispiel

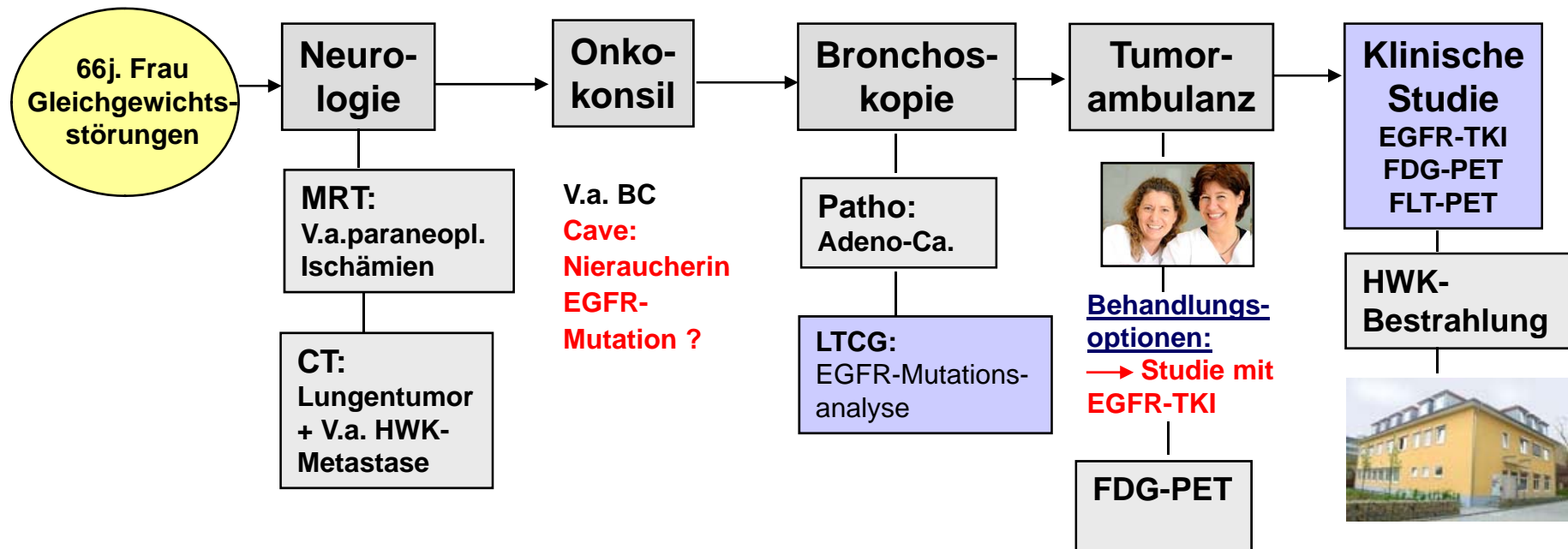



## Interdisziplinarität im CIO: ein Beispiel

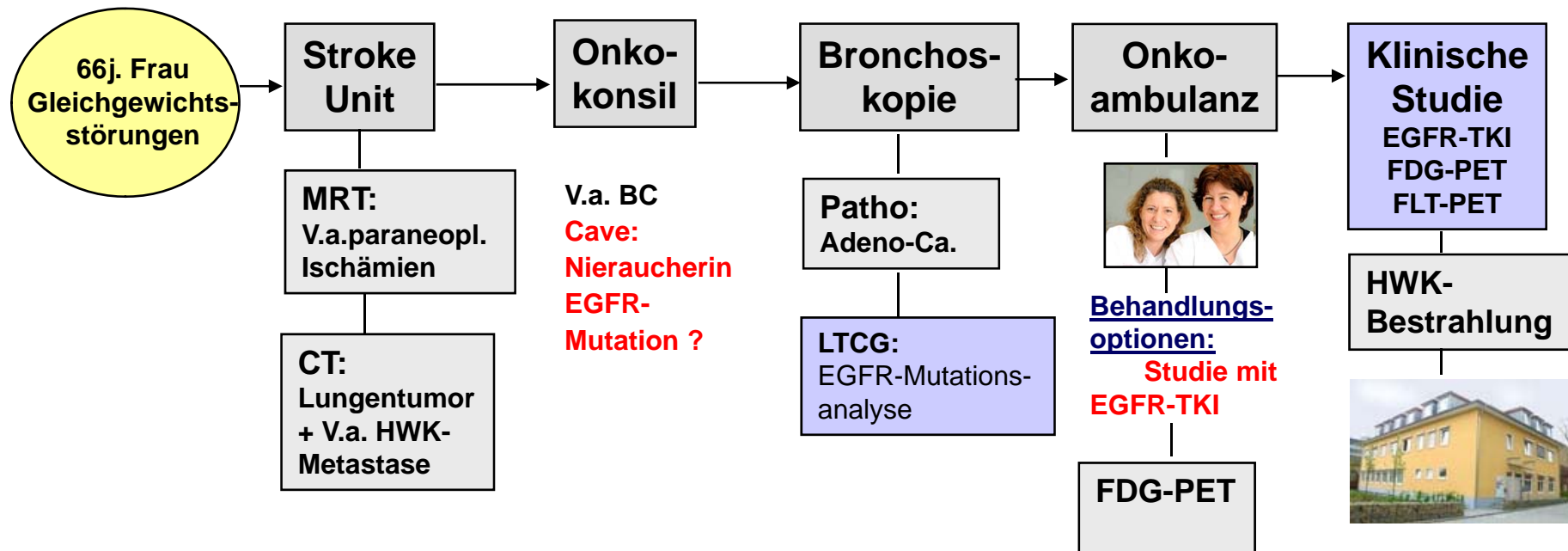

### Partner im CIO

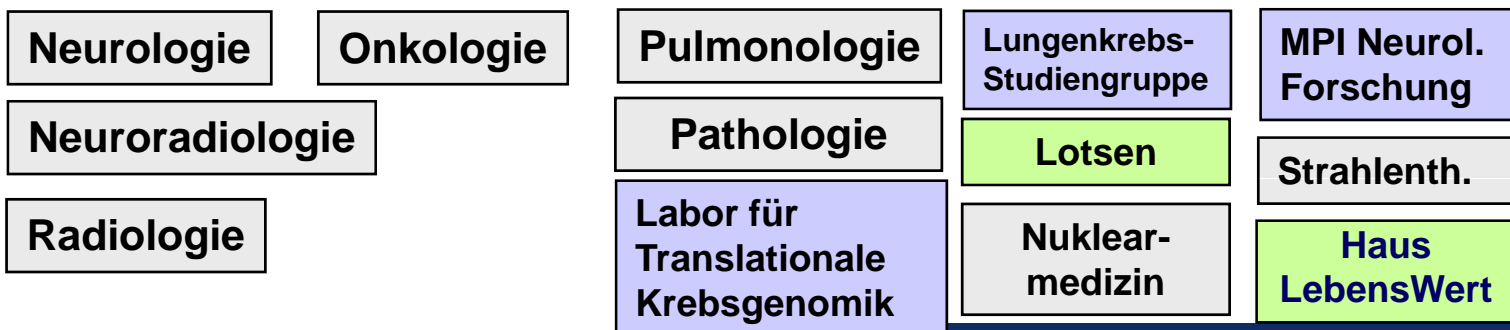



## Die Komplexität im Alltag beherrschen: SOPs

Standard Operating Procedures (CIO-adaptierte Leitlinien)

beruhen auf den Leitlinien der Fachgesellschaften

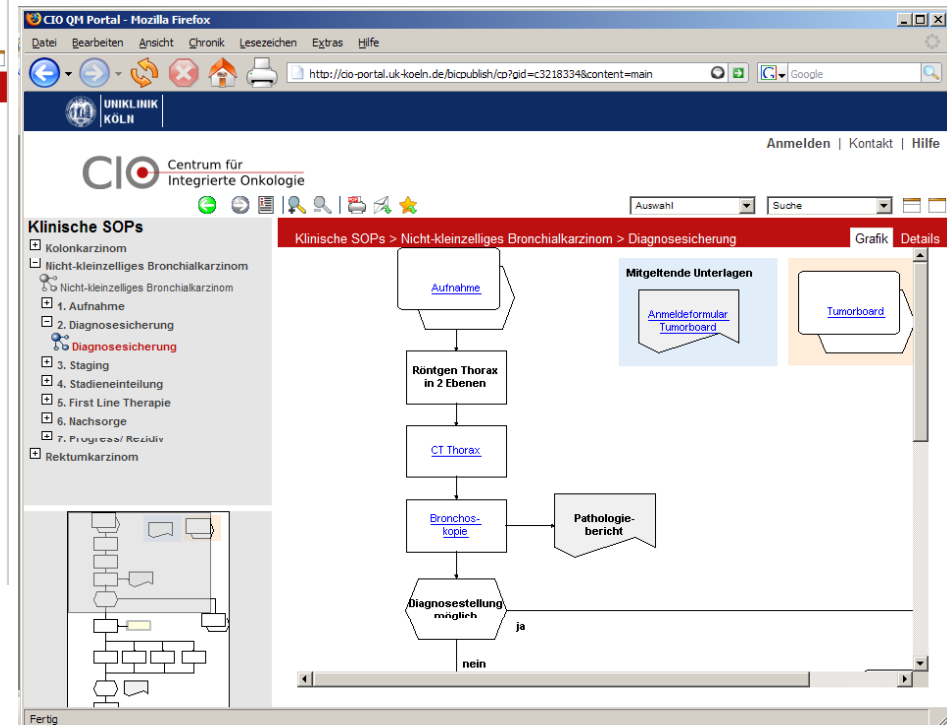
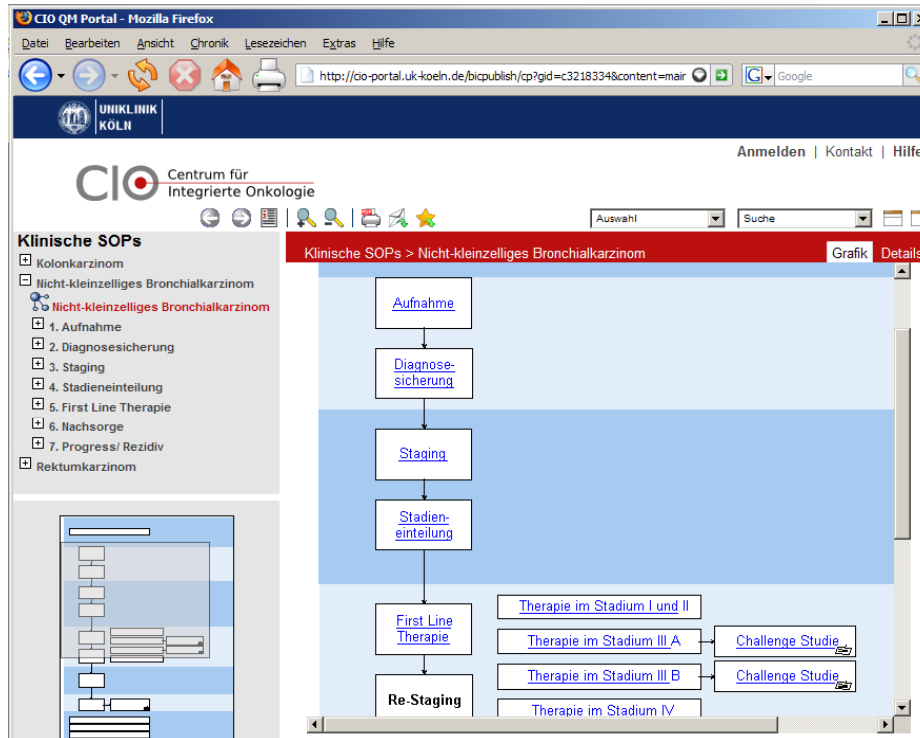



## Die Onkologie befindet sich im Wandel

- **Therapiekonzepte multimodal und komplex**  
→ *Interdisziplinarität*
- **Patienten anspruchsvoller**  
→ *schulmedizinische und komplementäre Betreuung*  
→ *Beteiligung bei Entscheidungen*
- **Wissensexplosion durch molekularbiologische Erkenntnisse**  
→ *Individualisierte Therapieansätze mit neuen Medikamenten*



## Voraussetzungen für eine Mitentscheidung des Patienten

- Informationen zu
    - Erkrankung allgemein
    - Komplexe Diagnostik und Therapieabläufe
    - Prognose und Behandlungsrisiken
    - Neue Therapieansätze
- **Patientenleitlinien**



## Voraussetzungen für eine Mitentscheidung des Patienten

- Informationen zu
  - Erkrankung allgemein
  - Komplexe Diagnostik und Therapieabläufe
  - Prognose und Behandlungsrisiken
  - Neue Therapieansätze
  - **Patientenleitlinien**
  
- Kenntnis über
  - Ablauf von Diagnostik und Therapie im gewählten Zentrum
  - Behandelnde und betreuende Personen
  - Psychoonkologisches Angebot
  - Am Zentrum durchgeführte Studien
  - **Patienteninformation (typischerweise im Internet)**



## Voraussetzungen für eine Mitentscheidung des Patienten

- **Informationen zu**
  - Erkrankung allgemein
  - Komplexe Diagnostik und Therapieabläufe
  - Prognose und Behandlungsrisiken
  - Neue Therapieansätze
  - **Patientenleitlinien**
- **Kenntnis über**
  - Ablauf von Diagnostik und Therapie im gewählten Zentrum
  - Behandelnde und betreuende Personen
  - Psychoonkologisches Angebot
  - Am Zentrum durchgeführte Studien
  - **Patienteninformation (typischerweise im Internet)**
- **Nachvollziehbarkeit der ärztlichen Entscheidungsprozesse**
  - **Patienten - SOPs**